Galilea

ACCIONES QUE CAMBIAN VIDAS

INFORME ANUAL 2020

Queremos ser respuesta de

esperanza

ÍNDICE

Nuestra filosofía

Esto es Galilea

Programas y proyectos

Mensaje de nuestra fundadora

Mensaje de nuestra directora general

Informe de resultados

Logros

Eventos institucionales

Testimonios

Alianzas y patrocinadores

Estados financieros

Consejo directivo

Equipo Galilea 2000

Galilea

ACCIONES QUE CAMBIAN VIDAS

Nuestra filosofía

MISIÓN

Brindar atención responsable y humana a pacientes vulnerables y sus familias, que se trasladan de diferentes municipios de nuestro país a Guadalajara, para recibir servicios de salud en hospitales públicos, generando su empoderamiento, mejorando su nutrición, acompañándolos emocionalmente y transformando su situación de vida, basados en nuestra filosofía de la dignidad humana.

VISIÓN

Para el año 2025 fortaleceremos y expandiremos nuestro modelo de atención acercándonos a los pacientes que se encuentren fuera de nuestro alcance actual, replicando nuestros programas.

OBJETIVO

Ser la institución modelo en Guadalajara en atención humana, digna, profesional y transparente ofrecida a pacientes y familiares que vienen de fuera de la ciudad a atenderse en hospitales de tercer nivel. Con una estrategia de sostenibilidad eficiente que nos lleve a replicar nuestros programas en otros puntos geográficos en un lapso de 10 años.

VALORES

Servir con pasión

Tener pasión por algo es querer repetirlo siempre.

Sostenibilidad

La protección al medio ambiente, el desarrollo social y el crecimiento económico.

Solidaridad

La solidaridad nos exige ir más allá de nosotros mismos.

Integridad

Es la rectitud y honradez en el comportamiento que nos permite ser fieles a nuestra filosofía.

Resiliencia

Es la capacidad de potencializar los recursos propios para afrontar la adversidad.

Esto es **Galilea**

Galilea no es sólo un lugar, Galilea es la respuesta a quienes en la enfermedad requieren ser escuchados y encontrar alternativas a sus tratamientos para sentirse acompañados y fortalecidos.

Galilea es esa cálida sensación de cobijo para todas aquellas personas que por sus condiciones de vida creyeron que lo único que podrían hacer era mendigar o delinquir con tal de ayudar a su familiar enfermo.

Cada mes 3 mil 500 personas dejan de estar en la calle y tachan de sus muchas preocupaciones el conseguir techo, comida y baño porque en Galilea encuentran un espacio acogedor y amoroso donde se les trata con dignidad y se les brinda, además, apoyo nutricional, emocional y en sus tratamientos.

En Galilea apoyamos principalmente a enfermos en pobreza extrema, es decir, gente que “dispone de un ingreso tan bajo que, aun si lo dedicase por completo a la adquisición de alimentos, no podría adquirir los nutrientes necesarios para tener una vida sana” (Coneval). Ellos llegan a Guadalajara desde diferentes partes de México para atenderse en hospitales de tercer nivel.

Niños, mujeres y hombres que creyeron que ya no había una puerta abierta para ellos, que nadie podría ayudarles en su tratamiento, en Galilea 2000 encontraron esperanza, consuelo y la opción de dignificar su vida durante la enfermedad.

Galilea

ACCIONES QUE CAMBIAN VIDAS

Programa y proyectos

En Galilea desarrollamos cinco programas y dos proyectos que permiten a los enfermos y sus familias estar tranquilos y bien nutridos, para que puedan salir adelante tanto de la enfermedad como de sus condiciones de vida.

[TE INVITAMOS A SER NUESTRO BENEFACTOR]

Abrázame

Dirigido a pacientes de 0 a 17 años.

Sin apoyo en otras asociaciones para renta de equipo, placas, clavos, tornillos, fórmulas lácteas especializadas, tanques de oxígeno, sillas de ruedas especializadas, entre otras necesidades.

[TE INVITAMOS A SER NUESTRO BENEFACTOR]

IMMI

Galilea se destaca en Jalisco por atender todos los tipos de cáncer.

Recibimos a pacientes de cualquier edad y género. Brindamos dietas especializadas, desarrolladas en conjunto con el Instituto de Cancerología.

[TE INVITAMOS A SER NUESTRO BENEFACTOR]

Andemos juntos

Dirigido a pacientes con insuficiencia renal crónico-degenerativa.

Es la enfermedad más cara. Acompañamos en este largo camino, buscando el éxito de un trasplante. Brindamos información para que las familias cambien de hábitos alimenticios.

[TE INVITAMOS A SER NUESTRO BENEFACTOR]

Puertas abiertas

Cuando crees que todas las puertas se han cerrado existe una más que se abre frente a ti.

Brindamos apoyo a pacientes con otras enfermedades en general, muchos padecimientos dejan de recibir ayuda al no ser comunes y quedan excluidos de los ojos de la mayoría por no dar estadísticas

En este programa se dan apoyos como: pañales para adulto, medicamentos, sillas de ruedas y estudios médicos.

[TE INVITAMOS A SER NUESTRO BENEFACTOR]

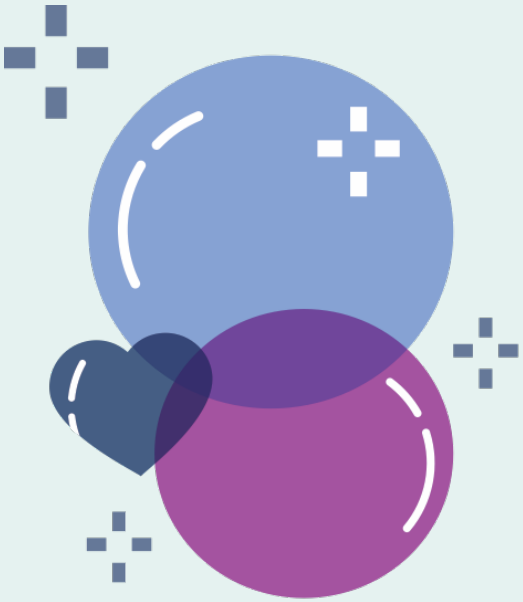

Integralia

Dirigido a pacientes en general.

Realizamos visitas en hospital donde:

- Les brindamos información e insumos de higiene personal.
- Los canalizamos para que reciban apoyos médicos, a otros albergues o para que sean atendidos en otras instancias.

Damos respuesta en las áreas emocional, de salud, alimentación y de apoyo para tratamientos.

[TE INVITAMOS A SER NUESTRO BENEFACTOR]

Compartamos

La alimentación es vital para fortalecer el sistema inmune y es un aliado perfecto en la enfermedad.

Cuando un paciente regresa a casa es apoyado por galilea con una despensa que lo nutrirá y podrá enfocarse en su reposo para seguir su tratamiento.

TANATOLOGÍA

Dirigido al enfermo y sus familiares.

Ante la pérdida de la salud, les ayudamos a enfrentar el presente y comprender el proceso por el que están pasando, para que se enfoquen en la siguiente etapa de su vida.

Nuestros tanatólogos trabajan con nuestra población y se desplazan a los Hospitales Civiles y al Zoquipan para dar atención a quienes no nos conocen y brindar soporte emocional.

PROYECTO VIDA SALUDABLE

Talleres de nutrición: prácticos y teóricos para que aprendan qué comer, cómo prepararlo y cómo funcionará en su organismo.

- Huerto urbano: Se cultivan alimentos libres de agentes químicos (orgánicos y anticancerígenos).
- Snack saludable: Se entrega todos los días.
- Alimentación anticancerígena: Para 60 personas, de lunes a viernes.

PROYECTO DE PEDAGOGÍA

Alfabetización básica.

Talleres ocupacionales y productivos: con ellos nuestros beneficiarios se empoderan y conocen nuevas alternativas para generar riqueza. Buscamos que logren salir del cinturón de pobreza extrema.

Mensaje de nuestra **fundadora**

Este INFORME ANUAL que hoy ponemos en sus manos contiene los esfuerzos y logros alcanzados mediante la labor que realizamos en Galilea 2000, A.C. para dignificar la vida de los enfermos en pobreza y desamparo.

Cada una de las personas a quienes asistimos tiene para nosotros un nombre y un rostro, e intentamos transformar sus vidas a través de nuestro servicio profesional y humanitario ofrecido a quienes tocan las puertas de nuestra institución buscando un nuevo horizonte que proporcione sentido a su existencia.

Con nuestro trabajo responsable reafirmamos que la vida en su integralidad es el valor más sagrado, que nos comprometemos en la vida de los más desfavorecidos y que no hay nada auténticamente humano que nos sea indiferente.

Hacemos el compromiso de seguir luchando por la transformación de las vidas de los más vulnerables y por ende de nuestra sociedad, mediante el trabajo competente del personal de Galilea, conducido con excelencia por nuestra directora general Paulina Chávez y nuestro Consejo que acompaña nuestro decidido y firme caminar hacia la justicia y la paz.

Maru Casillas de Pérez

Fundadora

Mensaje de nuestra **directora general**

Galilea 2000 ha sido la respuesta a la situación más angustiosa que se vive durante la enfermedad. El simple hecho de estar enfermo y desconocer lo que te depara la vida frente al diagnóstico escuchando palabras como "cáncer, leucemia, tumor, insuficiencia renal, síndrome, linfoma, cirugía, tratamiento, quimioterapia, radiación, diálisis" ya es complejo, pero la situación en nuestro país se agrava al sumarle la pobreza, el analfabetismo y la migración, pues se deja el rancho o poblado y se enfrenta desde ahí una travesía inimaginable.

Inspirados por nuestra fundadora, Maru Casillas de Pérez, desde hace casi 25 años hemos caminado y apoyado a más de dos millones de mexicanos y mexicanas que hoy son para nosotros una misión. En un primer momento la asistencia social fue la respuesta, pero hoy, con el transcurso de la experiencia, sabemos que ser sostenibles y estar alineados a la agenda 2030 como modelo, buscando cambios de hábitos que generen salud en las familias de nuestros beneficiarios y siendo replicados estos en sus comunidades, se podrá impactar para que la enfermedad sea atendida en la fase preventiva y poco a poco ir dejando solo un porcentaje de atención en la fase correctiva. Una vez que esto suceda, habremos llevado nuestro modelo de operación al empoderamiento e impactado auténticamente en la transformación de la cultura de la salud y la dignidad comunitaria.

Profundamente agradecida por ser directora de Galilea 2000 y por pertenecer a esta organización de cambio desde hace 20 años, me comprometo a seguir trabajando en que cada uno de nuestros aliados y patrocinadores tengan la garantía de que el retorno de inversión social y su capital impactará de manera directa y sostenible para generar un cambio que perdure y abone a la reducción de la brecha de pobreza que existe en México en el tema de la salud.

Paulina Chávez Zepeda

Directora General

[TE INVITAMOS A SER NUESTRO BENEFACTOR]

Informe de resultados

En 2020 se otorgaron

IMMI

5,212
Apoyos a pacientes oncológicos

Andemos juntos

2,977
Apoyos a pacientes renales.

Abrázame

4,221
Apoyos a pacientes infantiles

Puertas abiertas

890
890 apoyos a pacientes generales.

Programa Tanatológico

348
Personas recibieron acompañamiento emocional

Integralia

1,869
beneficiarios en crisis sanitarias y de salud.

Compartamos

2,641
Despensas entregadas como parte del programa de empoderamiento alimenticio, junto con talleres para favorecer a los cambios de hábitos en beneficio de la salud.

+76 mil
Apoyos en especie. (Pañales para bebé y adulto, toallitas húmedas, fórmulas lácteas, suplementos alimenticios, sueros orales, entre otros

22,062
Alimentos otorgados

1,061
Prestadores de Servicio Social de 104 instituciones educativas, así como 64 voluntarios que apoyan en diversas actividades dentro de nuestra institución.

4,039
Personas recibieron hospedaje

Eventos institucionales

BNI JALISCO

Se llevó a cabo la campaña “Ganar Donando” en colaboración con BNI Jalisco.

Con el propósito de apoyar a las familias más afectadas por el desempleo a causa de la pandemia.

Despensas entregadas **669**

[TE INVITAMOS A SER NUESTRO BENEFACTOR]

Testimonios

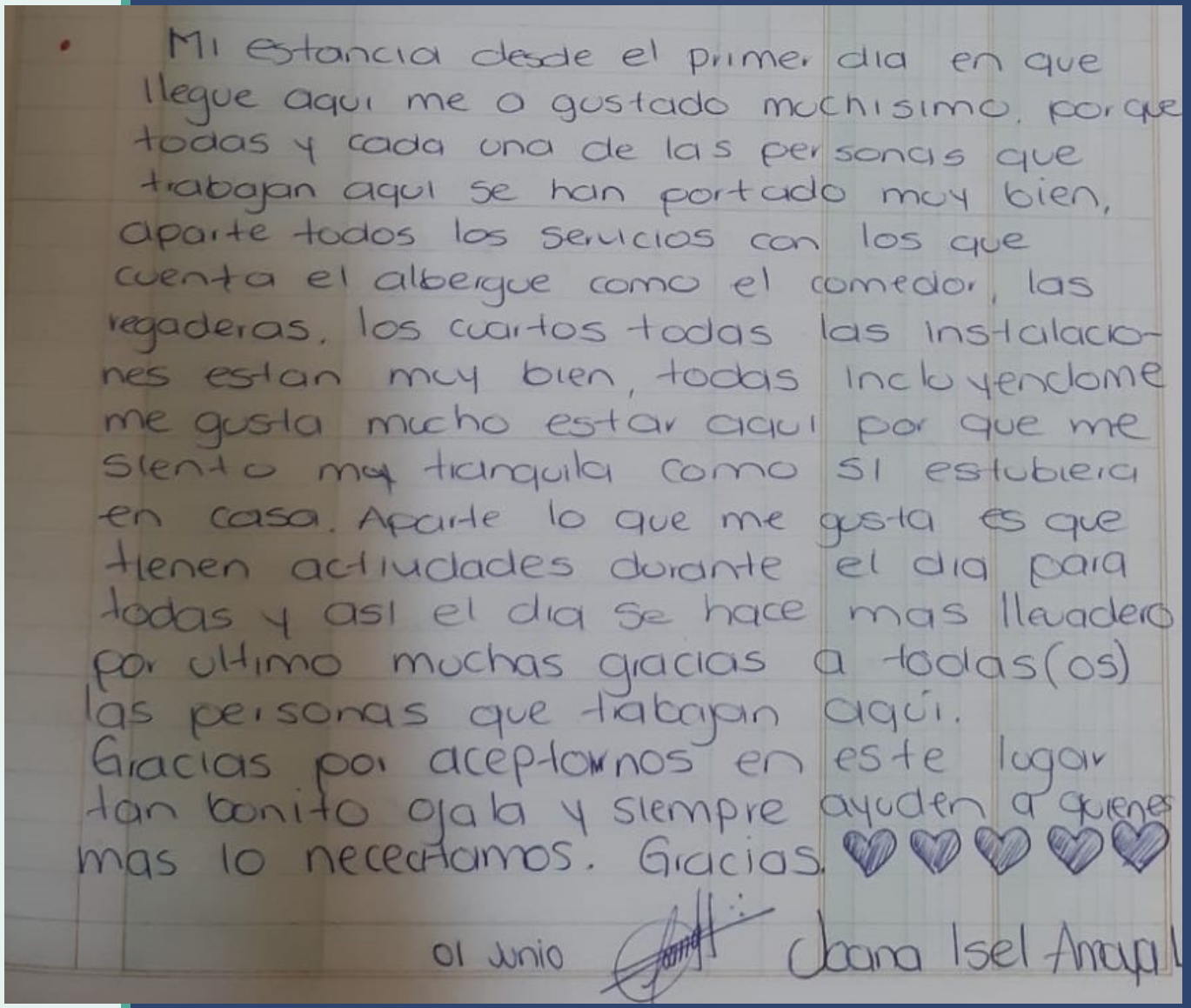

Mi estancia desde el primer dia en que llegue aqui me a gustado muchisimo, porque todas y cada una de las personas que trabajan aqui se han portado muy bien, aparte todos los servicios con los que cuenta el albergue como el comedor, las regaderas, los cuartos todas las instalaciones estan muy bien, todas incluyendome me gusta mucho estar aqui por que me siento muy tranquila como si estubiera en casa. Aparte lo que me gusta es que tienen actiudades durante el dia para todas y asi el dia se hace mas llevadero por ultimo muchas gracias a todas(os) las personas que trabajan aquí. Gracias por aceptarnos en este lugar tan bonito ojala y siempre ayuden a quienes mas lo necesitamos. Gracias.

01 Junio

Joana Isel Amaya

[TE INVITAMOS A SER NUESTRO BENEFACTOR]

Testimonios

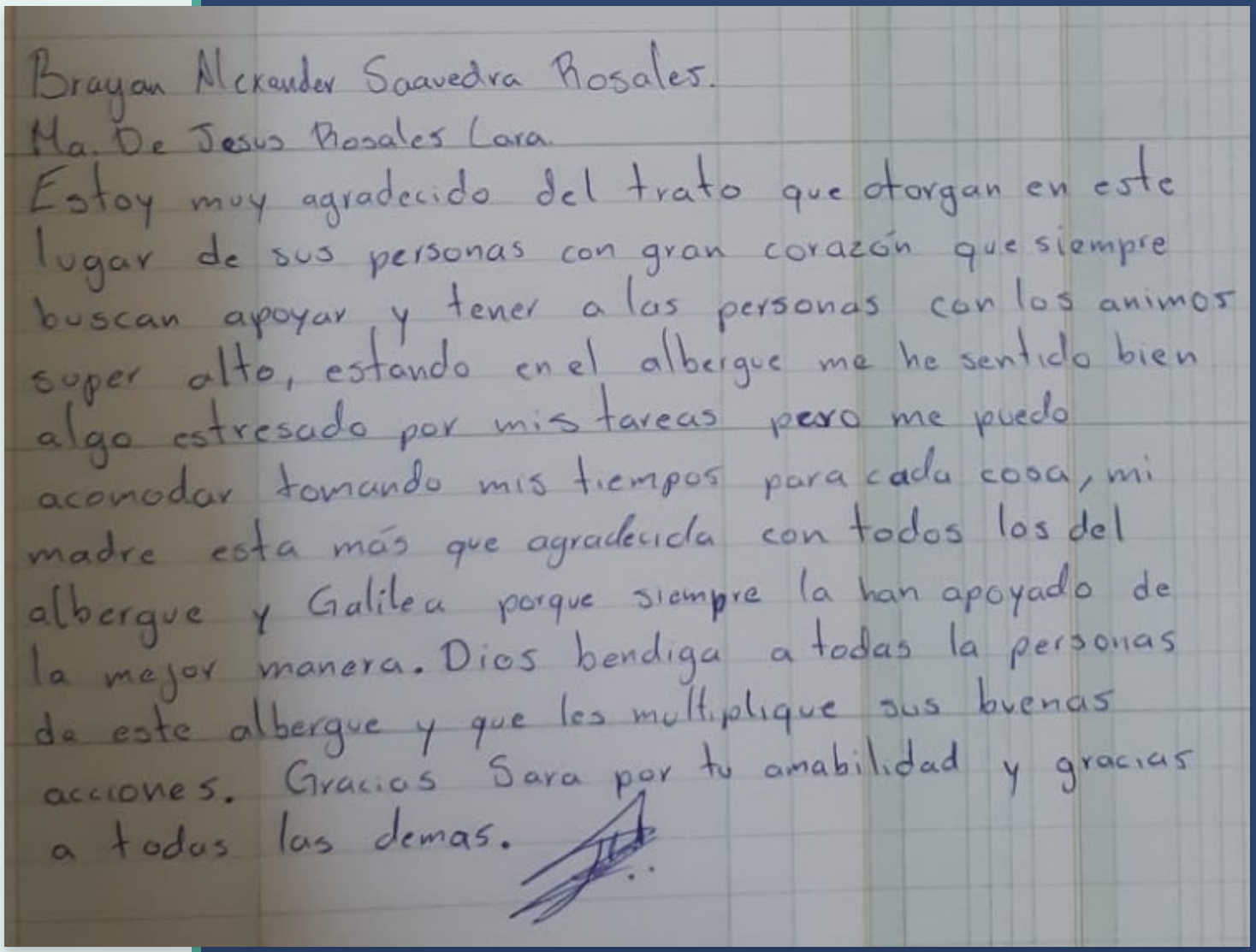

Brayan Alexander Saavedra Rosales.
Ma. De Jesus Rosales Lara.
Estoy muy agradecido del trato que otorgan en este lugar de sus personas con gran corazón que siempre buscan apoyar y tener a las personas con los animos super alto, estando en el albergue me he sentido bien algo estresado por mis tareas pero me puedo acomodar tomando mis tiempos para cada cosa, mi madre esta más que agradecida con todos los del albergue y Galilea porque siempre la han apoyado de la mejor manera. Dios bendiga a todas la personas de este albergue y que les multiplique sus buenas acciones. Gracias Sara por tu amabilidad y gracias a todas las demas.

[TE INVITAMOS A SER NUESTRO BENEFACTOR]

Alianzas y patrocinadores

BNI JALISCO

IB weltwärts

CIDES

CF CORPORATIVA de FUNDACIONES CERTIFIED ISO 9001:2008

immi

Jalisco GOBIERNO DEL ESTADO

[TE INVITAMOS A SER NUESTRO BENEFACTOR]

Equipo **Galilea 2000**

Paulina Chávez Zepeda
Dirección General

Alma Janette Angel Cruz
Control Administrativo

Vianey Rodríguez Salas
Control Operativo

Adalberto Villanueva Govea
Control de Calidad

Abigail López Hernández
Comunicación Institucional y RH

Oswaldo Rigoberto Contreras González
Convocatorias y Procuración de Fondos

Juan Carlos Román Zapata
Subcoordinador Operativo

Stephany Vanessa Arredondo Jáuregui
Coordinadora de Trabajo Social

Lydia Daniela Sarmiento Rojas
Coordinadora de Servicio Social

Esmeralda Hernández Ramos
Enlace

Sara Judith Mosqueda García
Tanatología

Cinthia Ariadna Nevares Barajas
Trabajo Social

Brenda López González
Trabajo Social

Marlenne Amaral Cortés
Trabajo Social

Sandra Guadalupe Nieto Ávila
Trabajo Social

Sinaí Lepe Lázaro
Trabajo Social

María Fernanda Vázquez Rosales
Cocinera

José María Saavedra Gómez
Cocinero

Luis Jaime Rodríguez Roldán
Almacén

Diego Ricardo Valdivia Esparza
Mensajería

Andrea M. Estrella Dávila
Auxiliar de Servicio Social

Norma Betsabé García García
Asistente Administrativo

Daniel Arantxio López Velazco
Auxiliar de Almacén

Alondra Paulina Vázquez Robles
Auxiliar General

Carmen Lucía Pérez Camarena
Procuración de eventos

Galilea

ACCIONES QUE CAMBIAN VIDAS

Impacto social

El impacto social ha alcanzado durante estos 23 años

A 6´673,620 beneficiarios indirectos

LÍNEA DE TIEMPO

Febrero 24 de 1998
Fundación de GALILEA 2000, A.C.

Primer proyecto 2000
Albergue Fray Antonio Alcalde
Junio 6 del 2000

Proyecto 2006-2007
Albergue Hogar Galilea
Atención a enfermos adultos.
Enero 2008

Proyecto 2006-2007
Albergue Hogar Nazaret
Atención a niños enfermos.
Enero 2008

Proyecto año 2008
Área de cocina y comedor para Albergue Fray Antonio Alcalde
Cocina industrial.
Diciembre 2008

Proyecto año 2009
Centro Integral de Servicios a la Salud Casa San Andrés

Proyecto año 2013
Programa "Compartamos"
Entrega de despensas y talleres de nutrición.

Proyecto año 2014
Programa "Immi"
Apoyos integrales a enfermos con cáncer y su cuidador.

Proyecto año 2016
Programa "Integralia"
Apoyos directos a pacientes y familiares dentro del Hospital Civil.

Proyecto año 2017
Programa "Tanatológico"
Apoyos emocionales a pacientes y sus familiares en situación de crisis, pérdida y duelo.

Proyecto año 2017
Proyecto "Vida Saludable y Huerto Urbano"
Apoyos con jugos y snacks autocosechados que mejoran el sistema inmunológico.

Proyecto año 2018
Proyecto "Vida Saludable comedor"
Apoyo con dietas especializadas y servicio de comedor para pacientes.

Proyecto año 2019
Proyecto "Recuperación Albergue Fray Antonio Alcalde"
Apoyo con hospedaje y alimentación a pacientes foráneos que asisten a hospitales de tercer nivel junto con su familiar.

Proyecto año 2020
Proyecto "Reapertura de estancia Galilea"
Se reapertura la estancia para pacientes oncológicas.

Proyecto "Sistematización de operación"
Se documentan todos los procesos internos en base a indicadores clave (KPI) y se realizan manuales de la ley de transparencia y antilavado, así como manual de la NOM035.

[TE INVITAMOS A SER NUESTRO BENEFACTOR]

Año	Número de beneficiarios	Insumos para alimentos
2000	5,642	11,380
2001	20,410	44,237
2002	23,420	54,905
2003	26,126	53,658
2004	29,069	63,128
2005	31,576	65,734
2006	31,178	61,724
2007	30,741	64,502
2008	32,485	70,590
2009	42,055	89,885
2010	43,666	93,316
2011	42,942	84,997
2012	44,343	86,409
2013	44,741	77,803
2014	49,096	81,921
2015	49,032	78,794
2016	44,331	66,522
2017	57,596	74,267
2018	41,757	88,667
2019	37,150	50,117
2020	30, 555	20,171

Durante 23 años de trabajo ininterrumpido, Galilea 2000 ha otorgado apoyos a 658,558 beneficiarios, más de un millón de alimentos y cerca de 4'700,000 apoyos dentro de nuestros programas.

TOTAL

658,558

Beneficiados

1´382,722

Insumos para alimentos

Galilea

ACCIONES QUE CAMBIAN VIDAS

Necesidades Galilea 2000

[TE INVITAMOS A SER NUESTRO BENEFACTOR]

ALIMENTOS

10 kilos de pierna (semanal)

4 kilos de tocino (semanal)

10 kilos de pescado (semanal)

20 litros de leche (semanal)

10 kilos de gelatina de diferentes sabores (mensual)

ARTÍCULOS DE LIMPIEZA

50 litros de cloro (mensual)

50 litros de pinol (mensual)

50 litros de jabón para manos (mensual)

20 litros de sanitizante (mensual)

20 pañuelos de microfibra (mensual)

10 trapeadores (mensual)

10 escobas de palma (mensual)

2 cajas de guantes de nitrilo talla CH (mensual)

5 cajas de guantes de nitrilo talla M (mensual)

5 cajas de guantes de nitrilo talla G (mensual)

[TE INVITAMOS A SER NUESTRO BENEFACTOR]

BLANCOS

200 toallas (anual)

200 sábanas (anual)

200 almohadas (anual)

200 cobijas (anual)

MATERIALES DE CURACIÓN

10 cajas de gasas de 10 x 10

20 spray antiséptico

2 cajas de curitas

20 vendas de 5 cm

20 vendas de 7 cm

20 vendas de 15 cm

20 vendas de 30 cm

20 cintas mocroporosa 1/2

20 cintas cedasivas ½

8 cajas de cubrebocas tricapa

ARTÍCULOS DE HIGIENE PERSONAL

100 pastas de dientes

100 cepillos de dientes

200 piezas de papel higiénico

200 pañales de adulto

500 pañales de bebé diferentes etapas

[TE INVITAMOS A SER NUESTRO BENEFACTOR]

Medicamentos por programa

(mensual)

IMMI

Doxorrubicina

Vincristina

Exemestano

Ciclofosfamida

Anastrozol

Trasuzumad

Emed

Capecitabine

Andemos juntos

Eritriproyetina 4000UI

Hierro Dextran

Vitafusin

Sirolimus

Tracolumus

Puertas abiertas

Apixaban

Glargina

Tradea

Losartan

Trayenta

Macro Gol

Nulitelly

Rivaroxoban

Abrázame

Levetiracetam

Risperidona

Fluoxetina

Galilea

ACCIONES QUE CAMBIAN VIDAS

23 años cambiando vidas

RFC: GDM980224UY4

Liceo # 573 Col. Centro Barranquitas

Tel. 33 3613 2496 / 33 3613 5835

galilea2000.org

comunicacion.institucional@galilea2000.org

Licencia municipal 439505

CLUNI: GDM98022414D4D

Clave Única de Registro estatal (SSAS) 6.074